АДМИНИСТРАЦИЯ ГОРОДА БЕЛГОРОДА

УПРАВЛЕНИЕ ОБРАЗОВАНИЯ

МУНИЦИПАЛЬНОЕ БЮДЖЕТНОЕ ДОШКОЛЬНОЕ ОБРАЗОВАТЕЛЬНОЕ УЧРЕЖДЕНИЕ ДЕТСКИЙ САД КОМБИНИРОВАННОГО ВИДА № 47 Г.БЕЛГОРОДА

308 023, г. Белгород, ул. Железнякова, 17–а, тел./ факс: 34-96-34, тел. 34-16-82, email: mdou47@beluo.ru

П Р И К А З

« 10 » июля 2017 г. № 94

Об установлении границ контролируемой зоны

В целях обеспечения безопасности конфиденциальной информации и во исполнение требований руководящих документов ФСТЭК России **п р и к а з ы в а ю :**

1. Установить границы контролируемой зоны информационных систем персональных данных, находящихся по адресам: 308023, г. Белгород, ул. Железнякова 17 а; 308000, г.Белгорода, ул.Чапаева, 22.
2. Утвердить прилагаемую схему контролируемой зоны (прилагается).
3. Контроль за исполнением настоящего приказа возложить на заведующего МБДОУ д/с № 47г. Белгорода Диденко Т.М.

Заведующий МБДОУ д/с 47 **Т.М.Диденко.**

Муниципальное бюджетное дошкольное образовательное учреждение детский сад комбинированного вида № 47 г. Белгорода ИНН 3123028283 ОГРН 1023101672750

УТВЕРЖДЕНА
приказом МБДОУ д/с № 47
г. Белгорода
от « 10 » июля 2017г. № 94

Рисунок 1 –Границы контролируемой зоны (1 этаж)

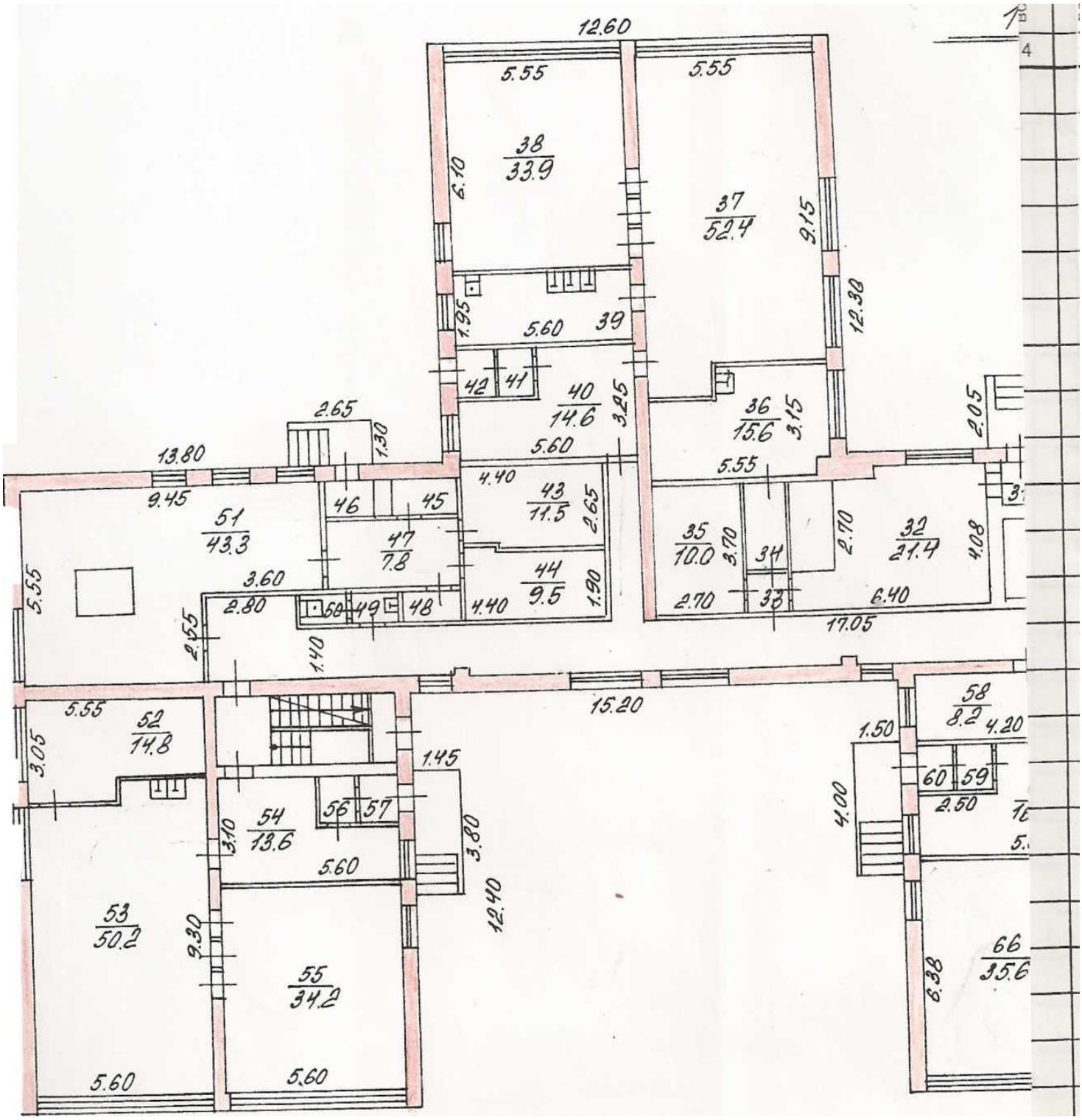

f<2/0

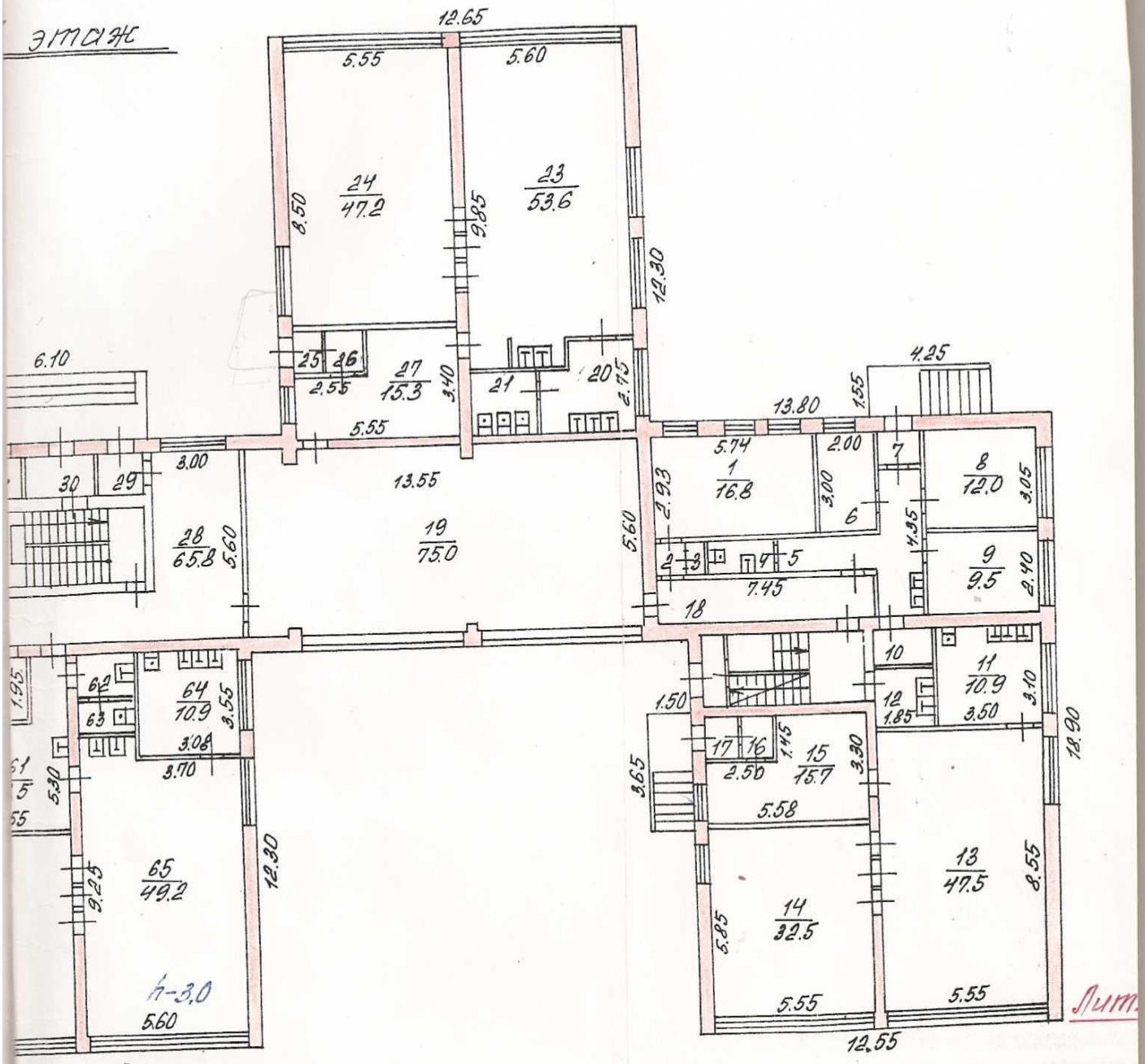

Лит.

Бельгородское бюро технической инвентаризации
Бельгородское бюро технической инвентаризации
Филиал гос. орг. Управления технической инвентаризации области
Масштаб 1:200 съемку произвел
перечерти
23 06 003
Подписал инженер-бригадир

Рисунок 2 –Границы контролируемой зоны (2 этаж)

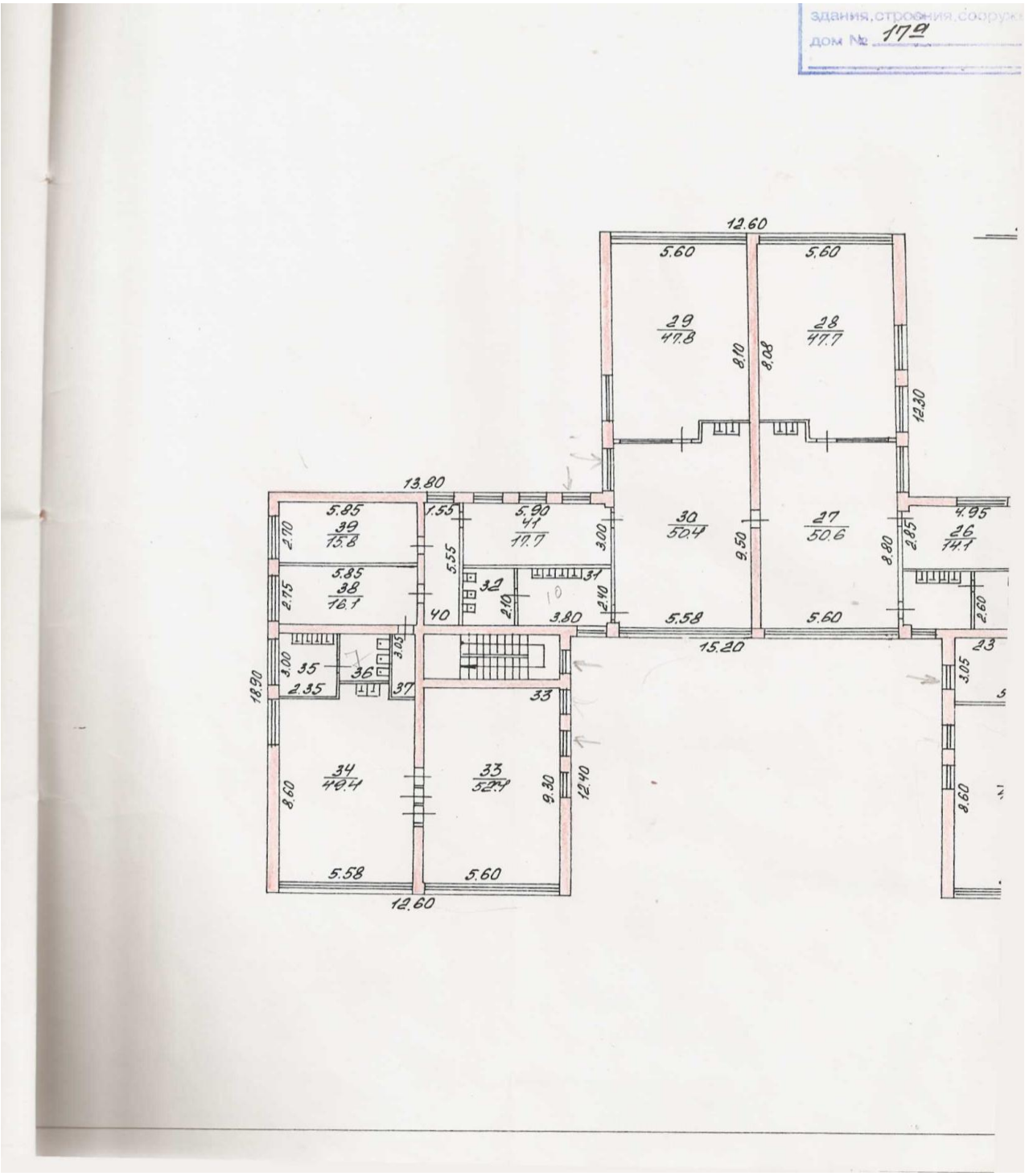

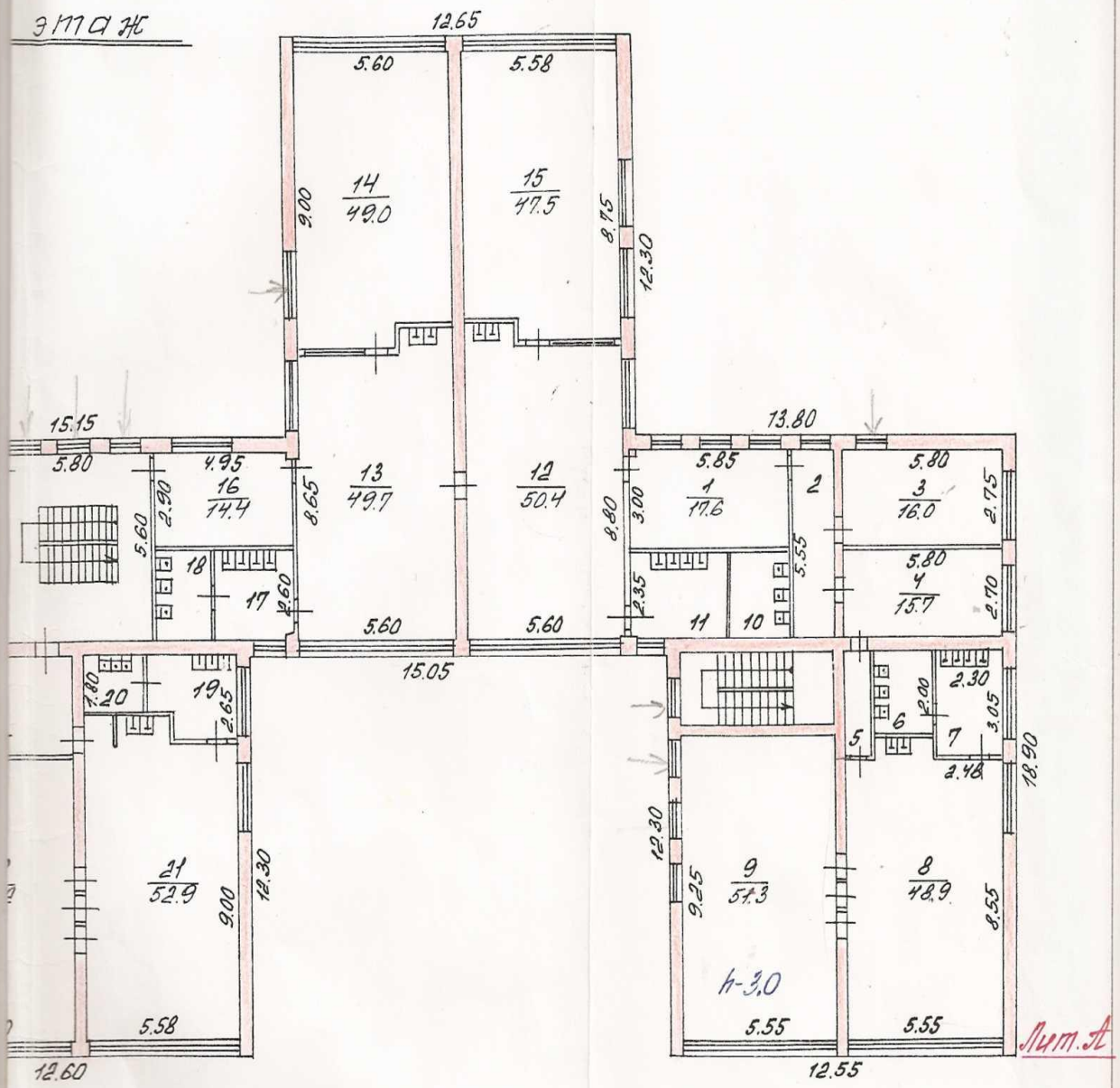

Масштаб 1:200

«23» 06 2003 г.

перечертил

съемку произвел

Проверил инженер-бригадир

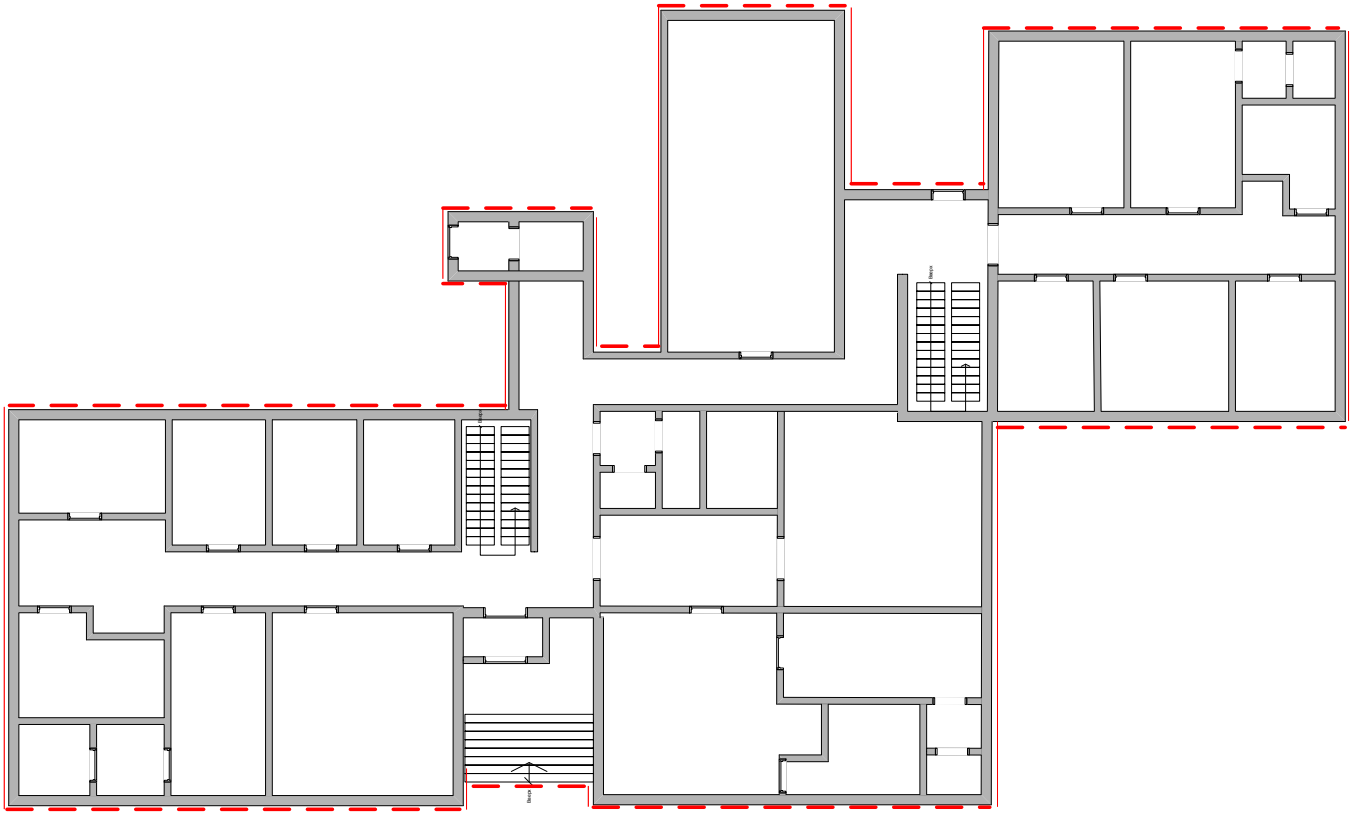

Рисунок 3 – Границы контролируемой зоны, ул. Чапаева, д. 22, 1 этаж

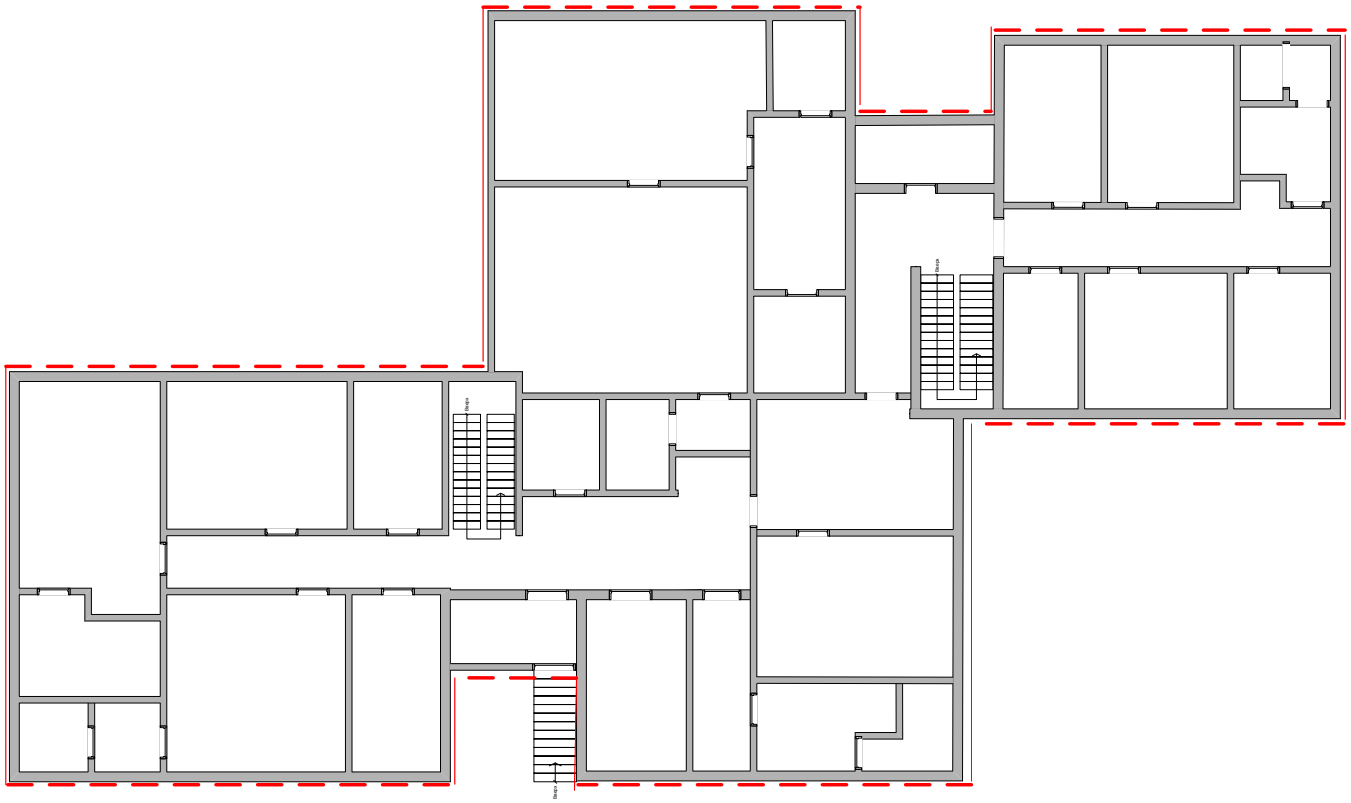

Рисунок 4 – Границы контролируемой зоны, ул. Чапаева, д. 22, 2 этаж